

## ขั้นตอนการรายงานการมาปฏิบัติงานของเจ้าหน้าที่ประจำวัน

การรายงานการมาปฏิบัติงานของเจ้าหน้าที่และพนักงานบริการ ประจำวัน มีระบบที่เกี่ยวข้องอยู่ด้วยกัน 2 ระบบ ได้แก่ ระบบการดึงข้อมูลจากเครื่องสแกนนิ้วผ่านโปรแกรม Attendance Manageme และระบบฐานข้อมูลการลา มหาวิทยาลัยราชภัฏสงขลา ซึ่งปฏิบัติตามขั้นตอน ดังนี้

### ขั้นตอนที่ 1 : เข้าสู่ระบบ

เข้าโปรแกรม Attendance Manageme...โดยใช้

User : SYSTEM

Password : (ซึ่งกำหนดไว้แล้ว)

### ขั้นตอนที่ 2 : การดาวน์โหลดข้อมูล

คลิก ปุ่มดาวน์โหลด แถบด้านบน > คลิกปุ่มดาวน์โหลดข้อมูลทั้งหมด > ระบุวันที่ที่จะดาวน์โหลด โดยคลิก ที่มุมวันที่ สามารถเลือกเดือน เลือกวันที่ ได้ เช่น 15/09/2565 - 16/09/2565 > คลิกปุ่ม ตกลง

### ขั้นตอนที่ 3 : การประมวลผล

คลิกปุ่มประมวลผล แถบด้านบน > คลิก เลือกคณะเทคโนโลยีการเกษตร เมนูด้านซ้ายมือ > ระบุวันที่ประมวลผล โดยระบุวันที่เริ่ม และวันที่สิ้นสุด เช่น 15/09/2565 - 16/09/2565 > คลิกประมวลผล

### ขั้นตอนที่ 4 : รายงาน

- คลิกปุ่มรายงาน แถบด้านบน ให้สังเกตวันที่จะรายงาน วันที่เริ่ม และวันที่สิ้นสุดตามที่ได้ประมวลผลหรือไม่ การรายงานให้รายงานเป็นรายวัน เช่น 15/09/2565-15/09/2565

- คลิก ปุ่ม excel x ขึ้นคำถาม ให้กด Yes ไฟล์ excel ปรากฏซึ่งจะเห็นกระพริบด้านล่างของจอคอมพิวเตอร์

- คลิก ไฟล์ excel ด้านล่างจอ

- บันทึกไฟล์ excel ไปยัง D:\ju\ระบบการลา\ไฟล์scanปฏิบัติงาน\2565\ก.ย โดยเปลี่ยนชนิดของไฟล์ เป็น Excel 97-2003 Workbook และใช้ชื่อไฟล์ว่า 15 กันยายน 65

### ขั้นตอนที่ 5 รายงานจากระบบฐานข้อมูลการลา

5.1 เข้าสู่ ระบบฐานข้อมูลการลา ของมหาวิทยาลัยราชภัฏสงขลา

- เข้าเว็บไซต์คณะเทคโนโลยีการเกษตร <https://agri.skru.ac.th/agri2020/> > ระบบสารสนเทศ/Information System > ระบบฐานข้อมูลการลา หรือ

- เข้าระบบตามลิ้งค์ [http://hrmis.skru.ac.th/leave\\_service/HRMIS/](http://hrmis.skru.ac.th/leave_service/HRMIS/)

\* โดยใช้ Username และ password ที่ใช้สำหรับเข้าระบบ MIS

## 5.2 จัดการข้อมูลการปฏิบัติงาน

เมื่อเข้าสู่ระบบแล้ว เลือกเมนูด้านซ้ายมือ > จัดการข้อมูลการปฏิบัติงาน > ตรวจสอบไฟล์จากเครื่องสแกน > ระบุวันที่ เลือกไฟล์ D:\juk\ระบบการลา\ไฟล์scanปฏิบัติงาน\2565\ก.ย.\16 กันยายน65 >คลิก open >คลิก Display

## 5.3 การพิมพ์เอกสารออกจากระบบ

คลิกขวาที่เมาส์ > เลือกเครื่อง printer เลือกรูปแบบ แนวตั้ง เลือกสิ่งพิมพ์ หน้า 1 > กด พิมพ์

## ขั้นตอนที่ 6 : เสนอรายงานต่อหัวหน้าสำนักงานคณบดี และคณบดี

6.1 ใบรายงานการปฏิบัติงานซึ่งโหลดจากเครื่องสแกน พร้อม ตรวจสอบและเขียนระบุ เช่น ลาป่วย ลาพักผ่อน ลากิจ หรือไปราชการ > ประทับตราชื่อคณบดี

6.2 บัญชีแสดงเวลาปฏิบัติงานของข้าราชการ บุคลากรสายวิชาการ คณะเทคโนโลยีการเกษตร มหาวิทยาลัยราชภัฏสงขลา ประจำวัน ไปพร้อมกัน โดยประทับตราชื่อคณบดี

6.3 ใบรายงานสรุปการลงเวลาปฏิบัติราชการของบุคลากรสายวิชาการและสายสนับสนุนวิชาการ สังกัดคณะเทคโนโลยีการเกษตร ประจำวัน

## ขั้นตอนที่ 7 : นำส่งไฟล์เอกสารรายงานไปยังงานการเจ้าหน้าที่ สำนักงานอธิการบดี มหาวิทยาลัยราชภัฏสงขลา

รวบรวมไฟล์เอกสารทั้ง 3 อย่าง ตามข้อ 6.1-6.3 ส่งงานการเจ้าหน้าที่ สำนักงานอธิการบดี มหาวิทยาลัยราชภัฏสงขลา ผ่านระบบ eDocument > ส่งไปที่ นางสาวศิริลักษณ์ แดงประดา ภายในเวลา 10.00 น. ของวันถัดไป

\*\*\*\*\*

ขั้นตอนการรายงานการมาปฏิบัติงานของเจ้าหน้าที่ประจำวัน

เสวียน ชุมละอง

20 กันยายน 2565





ขั้นตอนที่ 3 ประมวลผลข้อมูล คลิกประมวลผล → คลิก คณะเทคโนโลยีการเกษตร ด้านซ้ายมือ

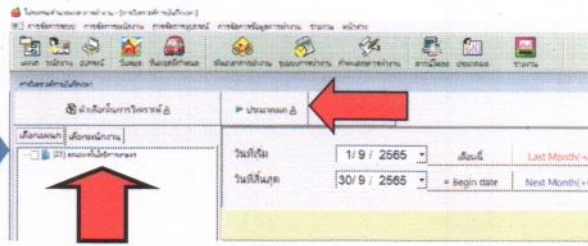

ระบุวันที่ ประมวลผล วันที่ เริ่ม และวันที่สิ้นสุด เช่น 15/09/2565 - 16/09/2565 → คลิกประมวลผล

▶ ประมวลผล A

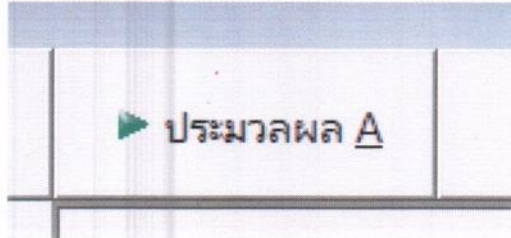

จะปรากฏ ดังรูป

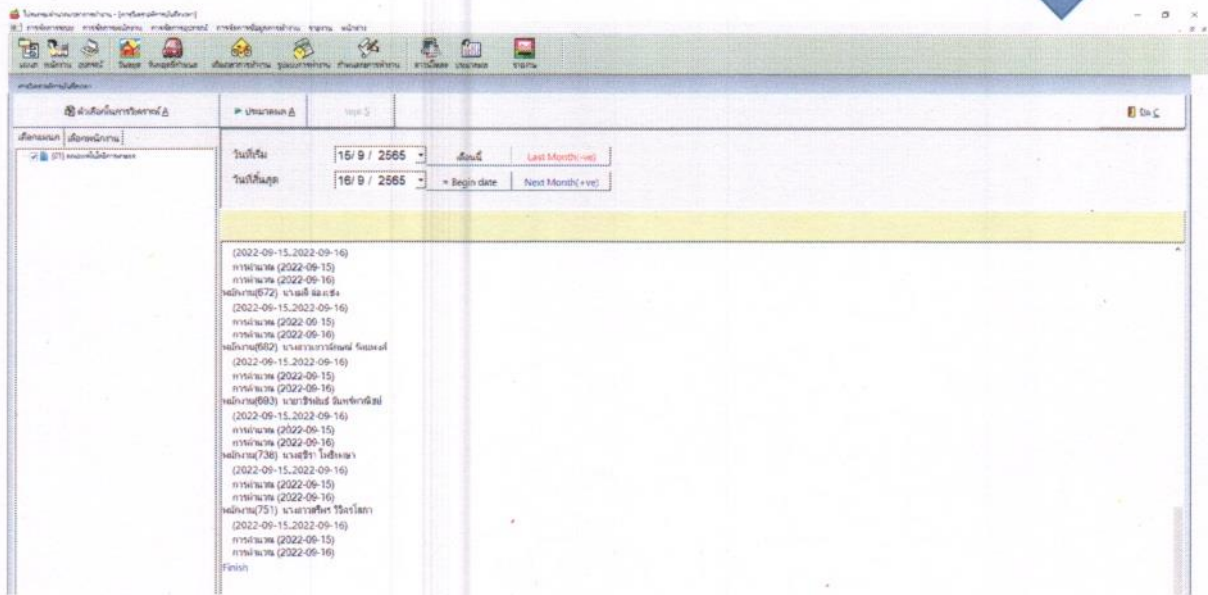

ขั้นตอนที่ 4 รายงาน คลิก รายงาน ให้สังเกตวันที่จะรายงาน วันที่เริ่ม และวันที่สิ้นสุดตามที่ได้ประมวลผลหรือไม่

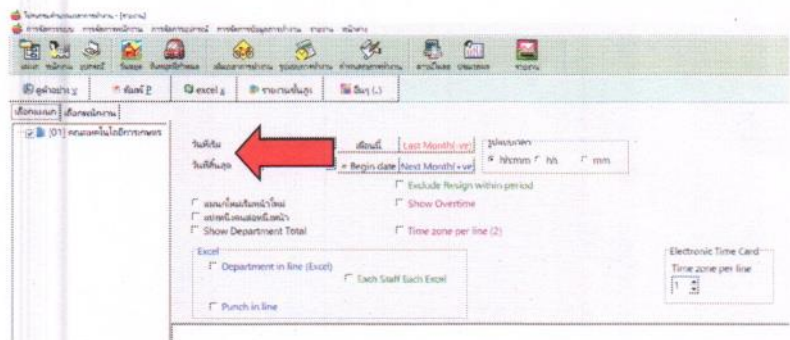

การรายงานให้รายงานเป็นรายวัน เช่น 15/09/2565-15/09/2565 → คลิก  excel x จะขึ้น

คำถาม |' . ให้กด Yes จะปรากฏ ดังรูป

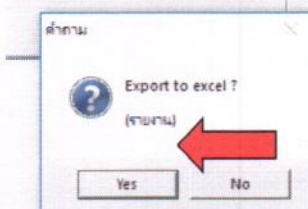



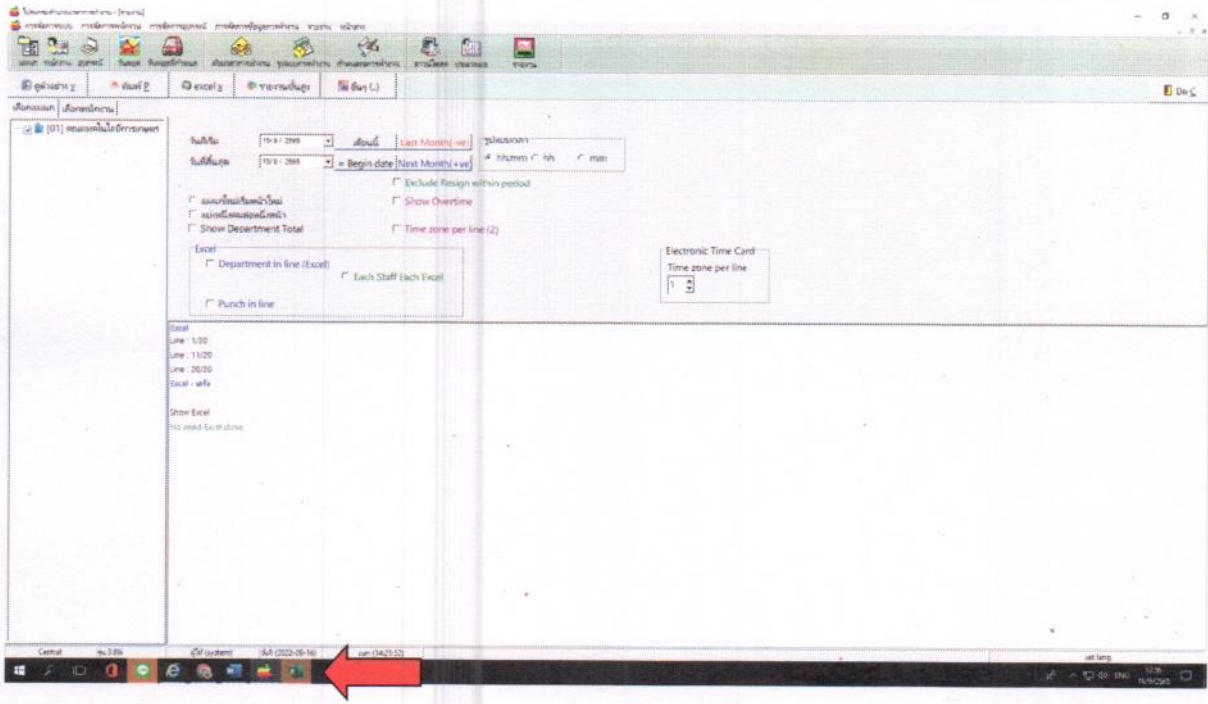

สังเกตไฟล์ excel ข้างล่าง ให้กด จะปรากฏ ดังรูป

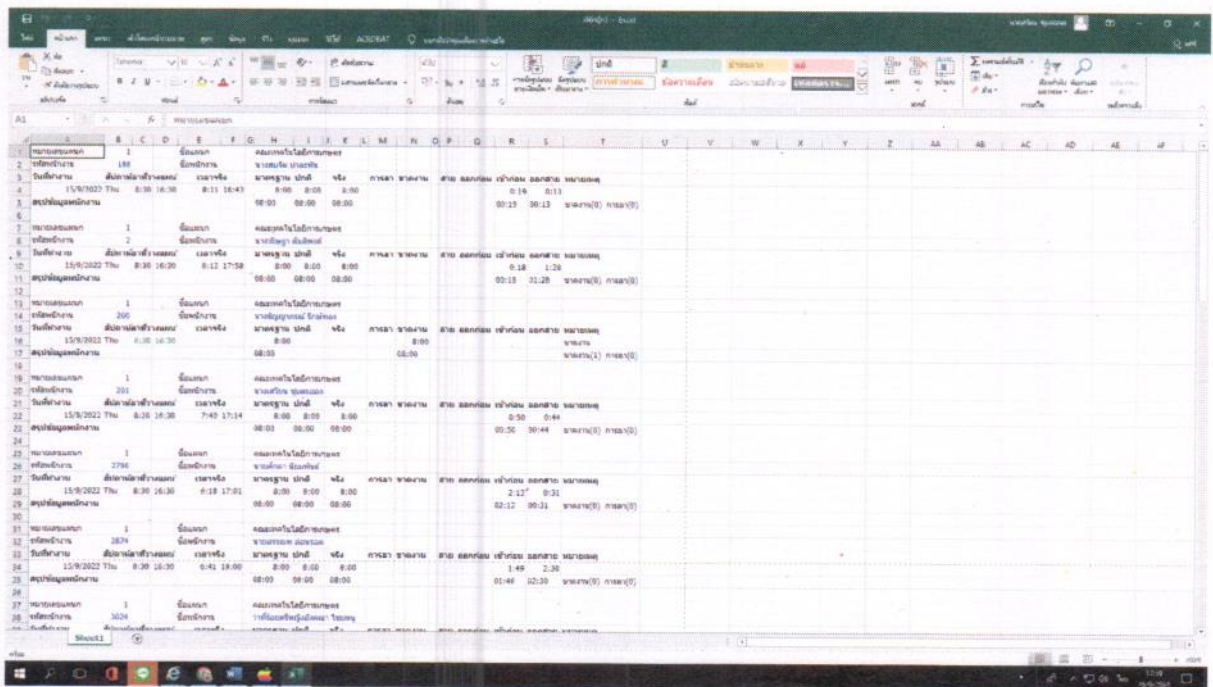

บันทึกไฟล์ excel ไปยัง D:\ju\ระบบการลาไฟล์scanปฏิบัติงาน\2565ก.ย โดยเปลี่ยนชนิดของไฟล์ เป็น Excel 97-2003 Workbook และใช้ชื่อไฟล์ว่า 15 กันยายน 65

ขั้นตอนที่ 5 รายงานจากระบบฐานข้อมูลการลา

เข้าเว็บไซต์คณะเทคโนโลยีการเกษตร <https://agri.skru.ac.th/agri2020/> > ระบบสารสนเทศ/  
Information System > ระบบฐานข้อมูลการลา หรือ เข้าระบบตามลิ้งก์  
[http://hrmis.skru.ac.th/leave\\_service/HRMIS/](http://hrmis.skru.ac.th/leave_service/HRMIS/) จะปรากฏ ดังรูป

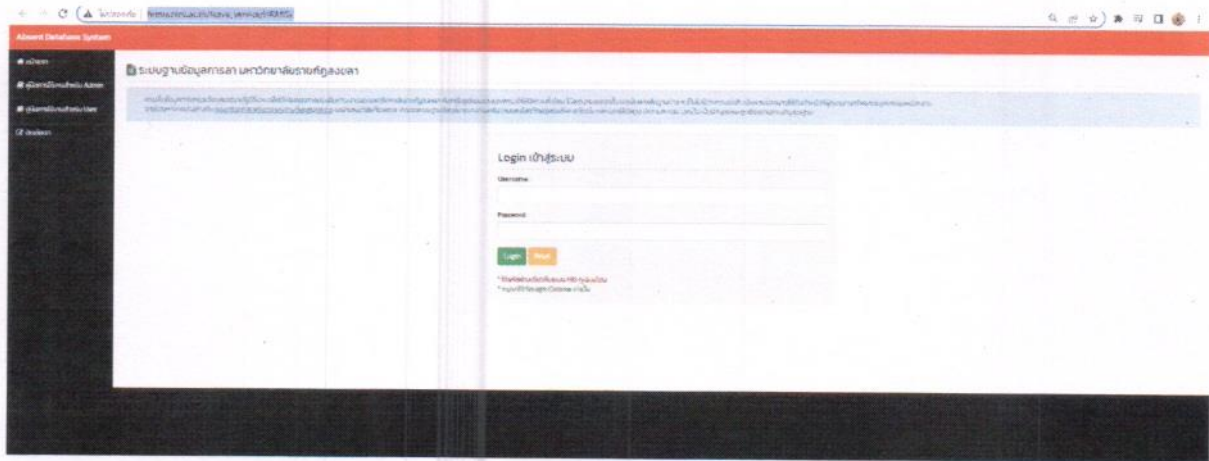

### 5.1 เข้าสู่ระบบฐานข้อมูลการลา



User : sawian.ch

Password : \*\*\*\*\*

จะปรากฏดังรูป

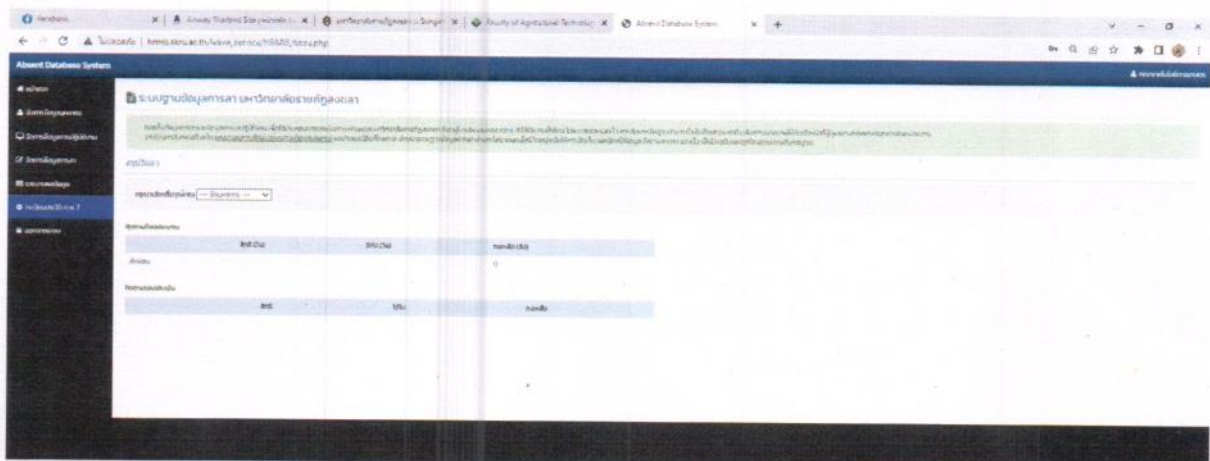

5.2 เลือกเมนูด้านซ้ายมือ > จัดการข้อมูลการปฏิบัติงาน > ตรวจสอบไฟล์จากเครื่องสแกน > ระบุวันที่ เลือกไฟล์ D:\juk\ระบบการลา\ไฟล์สแกนปฏิบัติงาน\2565\ก.ย\ 16 กันยายน 65 > คลิก open > คลิก Display



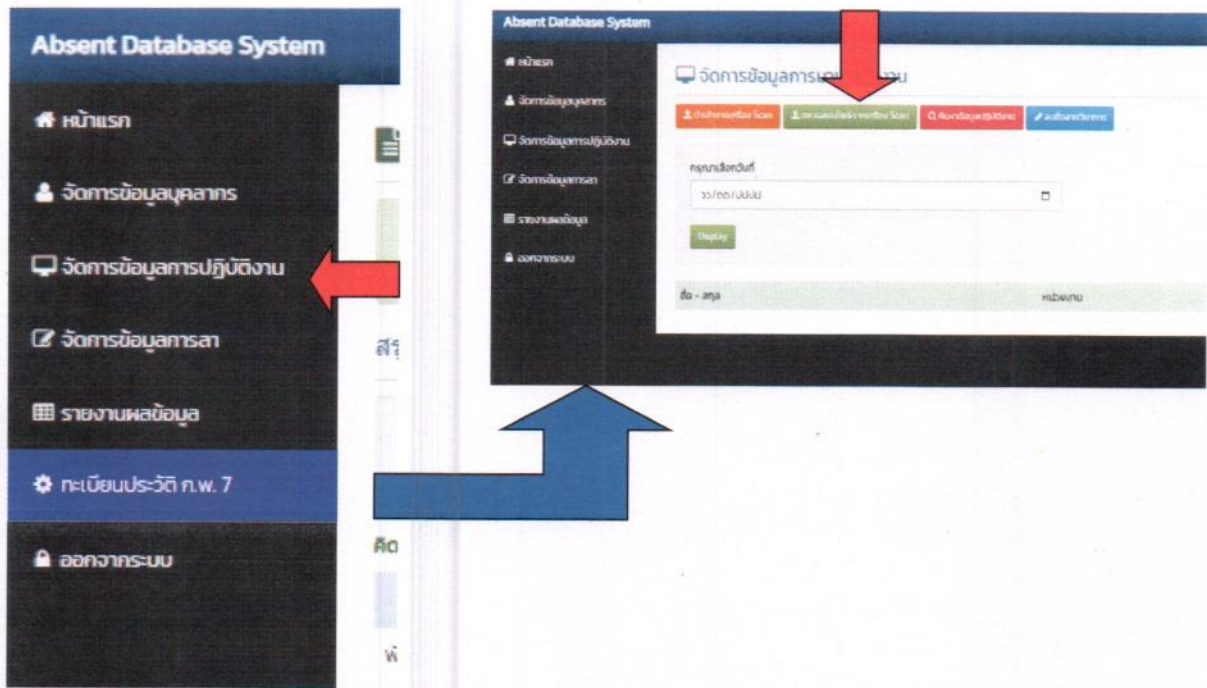

5.3 print > คลิกขวา เมาส์ > เลือกเครื่อง printer เลือกรูปแบบ แนวตั้ง เลือกหน้าที่สั่งพิมพ์ หน้า 1 > กด พิมพ์

| พนักงาน       | ชื่อ-สกุล  | วันปี      | เวลาเข้า | เวลาออก |
|---------------|------------|------------|----------|---------|
| คุณสมชาย ใจดี | สมชาย ใจดี | 25/10/2564 | 08:00    | 16:30   |
| คุณสมชาย ใจดี | สมชาย ใจดี | 26/10/2564 | 08:00    | 16:30   |
| คุณสมชาย ใจดี | สมชาย ใจดี | 27/10/2564 | 08:00    | 16:30   |
| คุณสมชาย ใจดี | สมชาย ใจดี | 28/10/2564 | 08:00    | 16:30   |
| คุณสมชาย ใจดี | สมชาย ใจดี | 29/10/2564 | 08:00    | 16:30   |
| คุณสมชาย ใจดี | สมชาย ใจดี | 30/10/2564 | 08:00    | 16:30   |
| คุณสมชาย ใจดี | สมชาย ใจดี | 31/10/2564 | 08:00    | 16:30   |
| คุณสมชาย ใจดี | สมชาย ใจดี | 01/11/2564 | 08:00    | 16:30   |
| คุณสมชาย ใจดี | สมชาย ใจดี | 02/11/2564 | 08:00    | 16:30   |
| คุณสมชาย ใจดี | สมชาย ใจดี | 03/11/2564 | 08:00    | 16:30   |
| คุณสมชาย ใจดี | สมชาย ใจดี | 04/11/2564 | 08:00    | 16:30   |
| คุณสมชาย ใจดี | สมชาย ใจดี | 05/11/2564 | 08:00    | 16:30   |
| คุณสมชาย ใจดี | สมชาย ใจดี | 06/11/2564 | 08:00    | 16:30   |
| คุณสมชาย ใจดี | สมชาย ใจดี | 07/11/2564 | 08:00    | 16:30   |
| คุณสมชาย ใจดี | สมชาย ใจดี | 08/11/2564 | 08:00    | 16:30   |
| คุณสมชาย ใจดี | สมชาย ใจดี | 09/11/2564 | 08:00    | 16:30   |
| คุณสมชาย ใจดี | สมชาย ใจดี | 10/11/2564 | 08:00    | 16:30   |
| คุณสมชาย ใจดี | สมชาย ใจดี | 11/11/2564 | 08:00    | 16:30   |

ขั้นตอนที่ 6 เสนอหัวหน้าสำนักงานและคณบดี

6.1 ตรวจสอบ และระบุ เช่น ลาป่วย ลาพักผ่อน ลากิจ หรือไปราชการ > ประทับตราชื่อคณบดี ดังรูป เอกสารหมายเลข 1

6.2 เสนอบัญชีแสดงเวลาปฏิบัติงานของข้าราชการ บุคลากรสายวิชาการ คณะเทคโนโลยีการเกษตร มหาวิทยาลัยราชภัฏสงขลา ประจำวัน ไปพร้อมกัน โดยประทับตราชื่อคณบดี ดังรูปเอกสารหมายเลข 2

6.3 กรอกจำนวนในใบรายงานสรุปการลงเวลาปฏิบัติราชการของบุคลากรสายวิชาการและสายสนับสนุนวิชาการ สังกัดคณะเทคโนโลยีการเกษตร ประจำวัน ดังรูปเอกสารหมายเลข 3



ตรวจสอบไฟล์ XLS จากเครื่อง Scan

เลือกไฟล์  โหลดเลือกไฟล์ได้

16/09/2022

รายงานการปฏิบัติงาน

| หน่วยงาน             | ชื่อ - สกุล                         | วันที่ | เวลาเข้า    | เวลาออก |
|----------------------|-------------------------------------|--------|-------------|---------|
| คณะเทคโนโลยีการเกษตร | 188 นางสาวจิต ปาละพิน               |        | 07:59       | 17:00   |
| คณะเทคโนโลยีการเกษตร | 2 นางวริษฐา ดันดีพงค์               |        | 07:59       | 17:06   |
| คณะเทคโนโลยีการเกษตร | 200 นางธัญญาภรณ์ รักษาทอง           |        | - ลาป่วย -  |         |
| คณะเทคโนโลยีการเกษตร | 201 นางเสวียน ชุมละออง              |        | 07:53       | 17:02   |
| คณะเทคโนโลยีการเกษตร | 2796 นายศักดิ์ดา นิยมพันธ์          |        | 06:32       | 17:00   |
| คณะเทคโนโลยีการเกษตร | 2874 นายอรุณพ อ่อนรอด               |        | 06:13       | 17:55   |
| คณะเทคโนโลยีการเกษตร | 3024 ว่าที่ร้อยตรีหญิงอังคณา ไชยหนู |        | - ลาพักดง - |         |
| คณะเทคโนโลยีการเกษตร | 3025 นายณัฐพล ราชภินนค์             |        | - ลาป่วย -  |         |
| คณะเทคโนโลยีการเกษตร | 40198 นางสาวลลิกษณา ชายะพันธ์       |        | 08:11       | 17:00   |
| คณะเทคโนโลยีการเกษตร | 40245 นางสาวสุพรรณิ คงประพันธ์      |        | 07:10       | 16:32   |
| คณะเทคโนโลยีการเกษตร | 517 นางสาวศุจีรัตน์ สรประสิทธิ์     |        | - ลาป่วย -  |         |
| คณะเทคโนโลยีการเกษตร | 562 นายเจริญ หลุสวัสดิ์             |        | 05:54       | 20:12   |
| คณะเทคโนโลยีการเกษตร | 563 นายวรวิทย์ วงศ์ประชา            |        | 07:19       | 16:34   |
| คณะเทคโนโลยีการเกษตร | 591 นางทศพร แสนสุข                  |        | 06:50       | 17:08   |
| คณะเทคโนโลยีการเกษตร | 625 นายบุญลอย ชูแสง                 |        | 06:57       | 17:03   |
| คณะเทคโนโลยีการเกษตร | 672 นางมลี สองเซ่ง                  |        | 06:57       | 17:03   |
| คณะเทคโนโลยีการเกษตร | 682 นางสาวเยาวลภษณ รัตนพงศ์         |        | 06:47       | 17:06   |
| คณะเทคโนโลยีการเกษตร | 693 นายวิรัชพันธ์ จันทร์พาณิชย์     |        | - ลาป่วย -  |         |
| คณะเทคโนโลยีการเกษตร | 738 นางสุชรีรา โพธิ์พงษา            |        | 06:43       | 17:03   |
| คณะเทคโนโลยีการเกษตร | 751 นางสาวสุวิพร วิจิตรโสภา         |        | 08:00       | 17:02   |
|                      |                                     |        |             |         |
|                      |                                     |        |             |         |
|                      |                                     |        |             |         |
|                      |                                     |        |             |         |
|                      |                                     |        |             |         |
|                      |                                     |        |             |         |
|                      |                                     |        |             |         |
|                      |                                     |        |             |         |
|                      |                                     |        |             |         |
|                      |                                     |        |             |         |
|                      |                                     |        |             |         |
|                      |                                     |        |             |         |
|                      |                                     |        |             |         |
|                      |                                     |        |             |         |
|                      |                                     |        |             |         |
|                      |                                     |        |             |         |
|                      |                                     |        |             |         |
|                      |                                     |        |             |         |
|                      |                                     |        |             |         |

(นางวริษฐา ดันดีพงค์)  
หัวหน้าสำนักงาน

(นางสาว วิจิตร รัตนะ)  
รองผู้อำนวยการ  
คณะเทคโนโลยีการเกษตร  
19 ก.ย. 2565

บัญชีแสดงเวลาปฏิบัติงานของข้าราชการ  
บุคลากรสายวิชาการ คณะเทคโนโลยีการเกษตร มหาวิทยาลัยราชภัฏสงขลา  
ประจำวัน...ศุกร์...ที่...16...เดือน...กันยายน...พ.ศ. ....2565....

| ที่ | ชื่อ-สกุล                       | ลายมือชื่อ                    | เวลา  |       | หมายเหตุ      |
|-----|---------------------------------|-------------------------------|-------|-------|---------------|
|     |                                 |                               | มา    | กลับ  |               |
| 1   | ดร. กมลทิพย์ วัฒนวิรัตน์        | <i>[Signature]</i>            | 7:30  | 17:30 | พ.มหาวิทยาลัย |
| 2   | ดร. ชนิษฐา ตัญญา                | <del><i>[Signature]</i></del> |       |       | พ.มหาวิทยาลัย |
| 3   | ดร.ดร. ศราวุธ ป่าศิริ           | <i>[Signature]</i>            | 07:50 | 17:20 |               |
| 4   | ดร.ดร. ศรีรัฐพลผล นพพรหม        | <i>[Signature]</i>            | 7:30  | 17:30 | พ.มหาวิทยาลัย |
| 5   | ดร.ดร. จักรกรวีร์ อนันตศรีรัมย์ | <i>[Signature]</i>            | 7:30  | 17:30 | พ.มหาวิทยาลัย |
| 6   | ดร. ณัฐมน เณ็ยอนศักดิ์          | <i>[Signature]</i>            | 7:41  | 17:50 |               |
| 7   | ดร. ณัฏฐา มาสุข                 | <i>[Signature]</i>            | 7:40  | 17:30 |               |
| 8   | นาย ทวีศักดิ์ ทองไผ่            | <i>[Signature]</i>            | 7:30  | 17:30 | พ.มหาวิทยาลัย |
| 9   | ดร.ดร. ชินิภา พานิชย์           | <del><i>[Signature]</i></del> |       |       | พ.มหาวิทยาลัย |
| 10  | ดร. นภาพร วังศิริคุณธนา         | <del><i>[Signature]</i></del> |       |       |               |
| 11  | ดร. นฤมล อิศวาศนณี              | <i>[Signature]</i>            | 7:30  | 17:00 |               |
| 12  | ดร. ปริศนา บุญดี                | <i>[Signature]</i>            |       |       | พ.มหาวิทยาลัย |
| 13  | ดร. ปิยะนันท์ นวลบุญน้อย        | <i>[Signature]</i>            | 7:30  | 17:00 | พ.มหาวิทยาลัย |
| 14  | นาย พงษ์ศักดิ์ มาโนชวิวัฒน์     | <i>[Signature]</i>            | 7:15  | 17:00 | พ.มหาวิทยาลัย |
| 15  | ดร. อวิกา บุญพิทักษ์            | <i>[Signature]</i>            | 7:39  | 17:39 |               |
| 16  | ดร.ดร. ศิรพร ศักดิ์อนัน         | <i>[Signature]</i>            | 7:30  | 17:30 |               |
| 17  | ดร. มงคล เกษรัตน์               |                               |       |       |               |
| 18  | น.สพ. วิญจนา อิศารักษ์          | <del><i>[Signature]</i></del> |       |       | พ.มหาวิทยาลัย |

| ที่ | ชื่อ-สกุล                | ลายมือชื่อ                    | เวลา  |       | หมายเหตุ      |
|-----|--------------------------|-------------------------------|-------|-------|---------------|
|     |                          |                               | มา    | กลับ  |               |
| 19  | ดร. วิจิตรา อึ้งศรี      | <i>[Signature]</i>            |       |       | พ.มหาวิทยาลัย |
| 20  | นาย ศรัณย์ รัชชาพรหมณี   | <i>[Signature]</i>            | 7:30  | 17:30 |               |
| 21  | ดร.ดร. สุภัทรา อภิวิจิตร | <i>[Signature]</i>            | 7:30  | 17:50 | พ.มหาวิทยาลัย |
| 22  | ดร. สนาท ตันโง           | <i>[Signature]</i>            | 7:35  | 17:31 |               |
| 23  | นาย สันติ พลดี           | <i>[Signature]</i>            |       |       | พ.มหาวิทยาลัย |
| 24  | นาง สุนิษา ตังทอง        | <i>[Signature]</i>            | 7:38  | 17:30 |               |
| 25  | นาย อภิชาติ พันธุกลาง    | <i>[Signature]</i>            | 7:35  | 17:30 | พ.มหาวิทยาลัย |
| 26  | ดร.ดร. อมรินทร์ ชูทอง    | <i>[Signature]</i>            | 7:40  | 17:40 | พ.มหาวิทยาลัย |
| 27  | ดร. อวิกา ศิริรัตนกร     | <i>[Signature]</i>            | 07:40 | 08:00 |               |
| 28  | ดร.ดร. อธิพร แก้วสิง     | <del><i>[Signature]</i></del> |       |       | พ.มหาวิทยาลัย |
| 29  | ดร. อติศรา ตันตสุภักดิ์  | <i>[Signature]</i>            | 07:30 | 17:00 | พ.มหาวิทยาลัย |
| 30  | ดร.ดร. วิภา เพ็ชรสมบูรณ์ | <i>[Signature]</i>            | 07:40 | 17:00 | พ.มหาวิทยาลัย |

Working Record of Foreign Instructor

Faculty of Agricultural Technology Songkhla Rajabhat University

Friday 16 September 2022

| No. | Name - Surname     | Signature          | Time    |           | Remark |
|-----|--------------------|--------------------|---------|-----------|--------|
|     |                    |                    | Arrival | Departure |        |
| 31  | Mr. Benoit Carette | <i>[Signature]</i> | 7:30    | 17:00     |        |

*[Signature]*  
ดร.ดร. อธิพร แก้วสิง  
รองคณบดี ฝ่ายบริหารงาน  
คณะเทคโนโลยีการเกษตร  
16 ก.ย. 2565



รายงานสรุปการลงเวลาปฏิบัติราชการของบุคลากรสายวิชาการและสายสนับสนุนวิชาการ  
สังกัดคณะ เทคโนโลยีการเกษตร

ประจำวันที่ 16 เดือน กันยายน พ.ศ. 2565

| สรุปการลงเวลาปฏิบัติราชการของสายวิชาการ |    |    | สรุปการลงเวลาปฏิบัติราชการของสายสนับสนุนวิชาการ |    |    |
|---|----|----|---|----|----|
| จำนวนบุคลากรทั้งหมด                     | 31 | คน | จำนวนบุคลากรทั้งหมด                             | 10 | คน |
| มาปฏิบัติงาน                            | 23 | คน | มาปฏิบัติงาน                                    | 9  | คน |
| ไม่มาปฏิบัติงาน                         | 8  | คน | ไม่มาปฏิบัติงาน                                 | 1  | คน |
| ลาศึกษาต่อ                              | 3  | คน | ลา กิจ  | 1  | คน |
| ลา กิจ                                  | 1  | คน | ลาป่วย  | 3  | คน |
| ลาป่วย                                  |    | คน | ลาพักผ่อน                                       | 1  | คน |
| ลาพักผ่อน                               |    | คน | ลาคลอดบุตร                                      |    | คน |
| ลาคลอดบุตร                              |    | คน | ไปราชการ  |    | คน |
| ไปราชการ                                | 4  | คน | ขาด/ไม่ทราบสาเหตุ                               |    | คน |
| ขาด/ไม่ทราบสาเหตุ                       |    | คน | สาย   |    | คน |
|   |    |    | ขาด/ไม่ลงชื่อเข้า                               |    | คน |
|   |    |    | ขาด/ไม่ลงชื่อออก                                |    | คน |
|   |    |    | สแกนออกก่อนเวลา 16.30                           |    | คน |

ลงชื่อ.....<sup>16/9/65</sup>  
19 ก.ย. 2565.....ผู้บันทึก

ความคิดเห็น.....<sup>เสียมือเทพ</sup>  
.....  
ลงชื่อ.....  
(นางวริษฐา ตันติพงษ์)  
หัวหน้าสำนักงานคณบดี

ทราบ/อนุมัติ ดำเนินการตามระเบียบ

ลงชื่อ.....  
(ผศ.ดร.อิทธิพร แก้วเพ็ง)  
(อาจารย์ ดร.มงคล เทพรัตน์)  
รองคณบดี รักษาการแทน  
คณบดีคณะเทคโนโลยีการเกษตร  
19 ก.ย. 2565

ขั้นตอนที่ 7 นำส่งงานการเจ้าหน้าที่ ทางระบบ eDocument > ส่งไปที่ นางสาวศิริลักษณ์ แดงประดา  
ภายใน เวลา 10.00 น. ของวันถัดไป

\*\*\*\*\*